

LE NAUTILE LOCATIONS - SAINT-PIERRE-D'OLÉRON - ILE D'OLÉRON

LE NAUTILE N° 1 LOCATION LA COTINIÈRE - LE NAUTILE N° 2 LOCATION SAINT SÉVERIN. ILE D'OLÉRON.

Location de vacances 4 étoiles pour 2/4 personnes à Saint-Pierre-d'Oléron

https://lenautilelocations.fr

LE NAUTILE
location saisonniere
ILE D'OLÉRON

Gilles Jenouvrier

06 47 39 39 60

A Meublé 4 étoiles Le Nautile n° 1 et Le Nautile N° 2. : Le Nautile N° 1, 11 route touristique de Matha, La Cotinière 17310 Saint-Pierre-d'Oléron. Le Nautile N° 2, 59 bis rue de La balise, Saint Séverin 17310 Saint Pierre d'Oléron.















Meublé 4 étoiles Le Nautile n° 1 et Le Nautile N° 2.

☆☆☆☆

Maison	2 personnes (Maxi: 4 pers.)	1 chambre	46 m2













Meublé de tourisme Le Nautile N° 1 LA COTINIERE.

À seulement 30 mètres du port de La Cotinière, dans un environnement calme, cette maison neuve **classée 4 étoiles climatisée** de 46 m² avec cour et parking privé vous offre un cadre idéal pour des vacances réussies.
A La Cotinière, à 30 mètres du port de pêche, des commerces et restaurants, et au pied des pistes cyclables, cette maison neuve de 46 m² avec jardin comprend :
- Un séjour avec un coin salon et un canapé convertible de 140, et une cuisine équipée de 25 m² ;
- Une chambre parentale de 11,50 m² avec lit de 160 et une penderie ;
- Une salle d'eau de 5,50 m² avec douche (bac extra plat), vasque et WC ;
- Une buanderie avec un lave linge séchant. La maison est équipée d'une climatisation, et elle est non fumeur. Les petits chiens de moins de 10kg sont acceptés (un à la fois) gratuitement et sur demande avant votre arrivée.

Du matériel bébé est à votre disposition sur demande préalable également.
A l'extérieur, la maison dispose d'une terrasse et d'un jardin ombragé avec un barbecue, un salon de jardin et des transats, ainsi qu'un local fermé pour le rangement de vos vélos.
Pour votre confort les lits seront faits à votre arrivée et le linge de toilette et fourni.
Les arrivées se font à partir de 15h00 et les départs avant 10h00.
Nature, calme et confort pour vos vacances détentes à deux pas de la mer sur « Oléron La Lumineuse ». La location se fait du samedi au samedi.

Meublé de Tourisme Le Nautile N° 2 SAINT SEVERIN.

A 5 minutes du port de La Cotinière, dans le petit village de Saint Séverin nous vous proposons notre maison neuve **classée 4 étoiles climatisée** de 40m² pour 2 à 4 personnes pour des vacances réussies sur l'île d'Oléron.

Séjour et cuisine équipée de 20m², salon avec canapé convertible 140 et fauteuil. Chambre de 10,50m² avec lit 160 et penderie. Salle d'eau avec grande douche italienne, vasque. WC séparé. Buanderie avec lave linge séchant.
Une cour fermée est à votre disposition avec des transats pour un moment de détente ainsi que des tables et des chaises pour profiter de vos repas en extérieur.
Climatisation. Parking privé et wifi (fibre gratuite).
Du matériel pour bébé est à votre disposition sur demande préalable
Linge de lits, serviettes de toilette et torchons fournis.
Forfait ménage de fin de séjour au tarif de 60€.
Un petit chien de (-10kg) admis sur demande avant votre arrivée.
Maison non fumeur.
Les arrivées se font à partir de 15h00 et les départs avant 10h00.
Bonnes vacances et à bientôt sur l'Ile d'Oléron.
La location se fait du samedi au samedi.













Pièces et équipements

Chambres	Chambre(s): 1 Lit(s): 1	dont lit(s) 1 pers.: 0 dont lit(s) 2 pers.: 1
Salle de bains / Salle d'eau	Salle de bains avec douche Sèche cheveux Salle(s) d'eau (avec douche): 1	Salle de bains privée Sèche serviettes
WC	WC: 1	
Cuisine	Cuisine américaine Congélateur Four à micro ondes Réfrigérateur	 Four Lave vaisselle
Autres pièces	Salon Terrasse	Séjour
Media	Câble / satellite Télévision	Chaîne Hifi Wifi
Autres équipements	Lave linge privatif Matériel de repassage	Sèche linge privatif
Chauffage / AC	Climatisation	
Bien être		
Exterieur	Abri pour vélo ou VTT Cour Jardin Salon de jardin	Barbecue Jardin privé Local pour matériel de sport Terrain clos
Divers		

Infos sur l'établissement

Communs	Entrée indépendante	Habitation indépendante
Activités		
Restauration		
Réseaux	Accès Internet	
P *Stationnement*	Parking	Parking privé
Services	Nettoyage / ménage	
Extérieurs		

A savoir : conditions de la location

Arrivée	Pour La Maison Le Nautile N°1 Un forfait ménage obligatoire de 80 € vous sera demandé en supplément à votre arrivée. Pour La Maison Le Nautile N° 2 Un forfait ménage obligatoire de 60 € vous sera demandé en supplément à votre arrivée. (Vaisselle, four et lave vaisselle vidé et nettoyé) Une caution du montant de 800 € vous sera demandé à votre arrivée. Pour toutes dégradations ou casse un forfait de 400 € sera facturé. Pour la confirmation de votre réservation un acompte de 30 % vous sera demandé par virement bancaire. L'acompte versé n'est pas remboursé. Annulation 60 jours avant votre arrivée, 50 % de la réservation est due. Annulation 30 jours avant votre arrivée, 100 % de la réservation est due. Les lits seront faits à votre arrivée et le linge de toilette est fourni. La capacité d'accueil de la maison est de 4 personnes maximum. Si vous arrivez à plus, l'accès à la maison vous sera refusé et le montant de la réservation vous sera réclamé. Les animaux ne sont pas admis. Les arrivées se font à partir de 15h00 et les départs avant 10h00. Nos maisons sont non fumeur.
Départ	
Langue(s) parlée(s)	Anglais Français
Annulation/ Prépaiement/ Dépot de garantie	
Moyens de paiement	Cartes de paiement Chèques bancaires et postaux Chèques Vacances Espèces Virement bancaire
Petit déjeuner	
Ménage	
Draps et Linge de maison	Draps et/ou linge compris
Enfants et lits d'appoints	Lit bébé Lit bébé et chaise haute à demander à la réservation

Tarifs & disponibilités

Meublé 4 étoiles Le Nautile n° 1 et Le Nautile N° 2.

Nos tarifs et nos disponibilités sont actualisés sur notre site :
https://www.lenautilelocations.fr

Mes recommandations

Découvrir la destination | TOP 5 : Ile d'Oléron-Marennes

OFFICE DE TOURISME DE ILE D'OLÉRON-MARENNES
WWW.ILE-OLERON-MARENNES.COM

OLERON MARENNES
ÎLE D'OLÉRON - BASSIN DE MARENNES

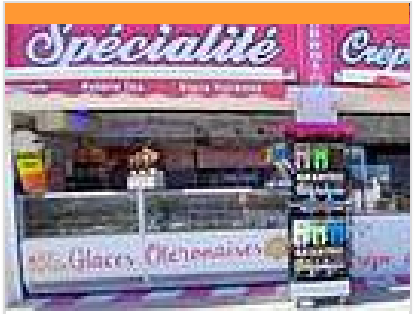

La crêpe au mètre

77 rue du Port la Cotinière

0.2 km
Saint-Pierre-d'Oléron
1

Spécialité de crêpe au mètre, dans le centre de la Cotinière.

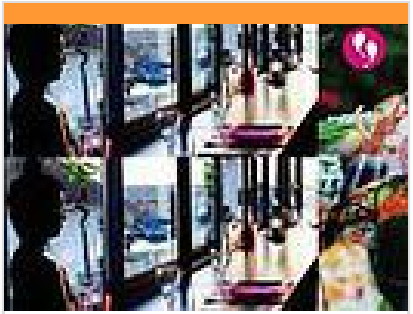

Kilucru Sushi

05 46 08 37 89
77 Rue du port La Cotinière
https://kilucru-sushi.netlify.app/

0.2 km
Saint-Pierre-d'Oléron
2

Kilucru, le bar à sushis du port de La Cotinière propose des sushis classiques et originaux, sur place ou à emporter. Le petit plus ? La superbe vue sur le port de La Cotinière depuis la salle du restaurant située au premier étage !

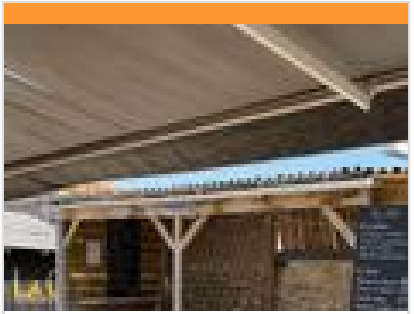

La Sardinerie

06 71 74 49 48
11 impasse de la Sardinerie La Cotinière

0.2 km
Saint-Pierre-d'Oléron
3

Restaurant familial de poisson et fruits de mer, et cuisine faite maison.

Crêperie Clémentine

05 46 47 04 41
71, rue du Port Galerie du Port

0.2 km
Saint-Pierre-d'Oléron
4

Clémentine, à proximité immédiate du port de la Cotinière, en bas de la Galerie du Port, vous accueille pour un déjeuner, un goûter où un dîner. Vous y dégusterez galettes, gaufres salées, crêpes, gaufres et glaces de qualité dans une ambiance conviviale.



Local

05 46 75 20 46
43 rue du Port La Cotinière
https://restaurant-oleron.fr/

0.4 km
Saint-Pierre-d'Oléron
5

Nous mettons l'accent sur la qualité, la fraîcheur de nos produits, mais nous sommes aussi attentifs à l'environnement (pêche responsable - agriculture éco-responsable). N'y cherchez donc pas les plus bas prix, mais assurément la meilleure qualité !

: Restaurants : Activités et Loisirs : Nature : Culturel : Dégustations

Mes recommandations (suite)



Villa Marthe

09 50 23 16 44
35 rue du Port La Cotinière
https://www.conserverie-maison-marth

0.4 km
Saint-Pierre-d'Oléron
6

Nous vous faisons découvrir dans le jardin de ma maison nos différentes fabrications salées (Conserves de charcuterie et produits de la mer) ainsi que nos crèmes desserts d'avril à fin septembre.



La Ganipote

05 46 36 80 51
20 Rue du Port
https://la-ganipote.eatbu.com/?lang=f

0.5 km
Saint-Pierre-d'Oléron
7

La Ganipote vous propose un panel de plats faits maison à base de produits locaux, poissons du Port de La Cotinière, huitres et fruits de mer de l'ile d'Oléron et viandes du terroir, au cœur du village de pêcheur de La Cotinière



Médo

06 24 77 25 21
69 avenue de Bel Air

2.8 km
Saint-Pierre-d'Oléron
8

Medo , bar à vins, cave , cave à manger , et cuisine bistrot à Saint Pierre d'Oléron



Le Mille Pâtes

05 46 47 33 44
7 place Gambetta

3.4 km
Saint-Pierre-d'Oléron
9

Retrouvez de délicieuses pizzas au feu de bois & pâtes maison, sur la place centrale de Saint-Pierre d'Oléron.



Le Grand-Pierre

05 46 47 91 20
14 rue Pierre Loti

3.6 km
Saint-Pierre-d'Oléron
K

Le Grand-Pierre est une adresse qui met à l'honneur la qualité et l'authenticité culinaire ! Voici ce qui attire l'attention : des plats faits maison. Une garantie de saveurs authentiques, avec le soin et l'attention qu'on attend d'une cuisine artisanale.

Mes recommandations (suite)



Sillage

05 46 36 87 45
4 ruelle de la Lanterne
https://www.restaurant-sillage.fr/

3.6 km
Saint-Pierre-d'Oléron
L

Dans un cadre chaleureux et cosy, cette table vous régale d'une cuisine raffinée et instinctive. Vous pourrez y retrouver des associations audacieuses autour des produits de la mer et de la terre, dans le respect des saisons et des écosystèmes.



La Colo & Co

07 68 67 65 79
12 Grand Rue au Bourg
https://lacolo.io/

4.8 km
Dolus-d'Oléron
M

Nous sommes un restaurant, un bar-tapas, un espace culturel. Nous organisons des concerts, des expositions des spectacles.... Mais bien plus que ça nous sommes un lieu de VIE !



Etablissement Dominique Tétaud bar à huîtres

06 61 41 70 50
Route de Boyardville entre les allards et boyardville

6.3 km
Dolus-d'Oléron
N

Cabane ostréicole au cœur des marais où vous pourrez déguster huitres, moules, crustacés et autres fruits de mer. Sans oublier la traditionnelle églade de moules !

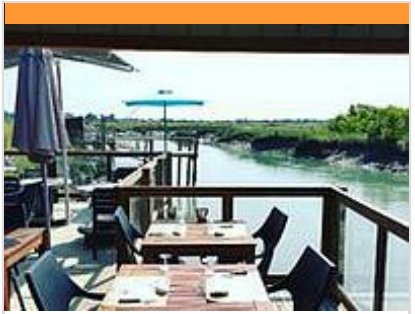

Le Bord à Bord - Cabane de dégustation

06 85 25 89 65
D126 - Route de Sauzelle Boyardville

7.6 km
Saint-Georges-d'Oléron
P

Nichée au cœur des marais, notre cabane vous propose de déguster des huîtres et des moules qui proviennent directement du producteur. Venez découvrir la recette traditionnelle de l'églade de moules au bord du chenal de la Perrotine.

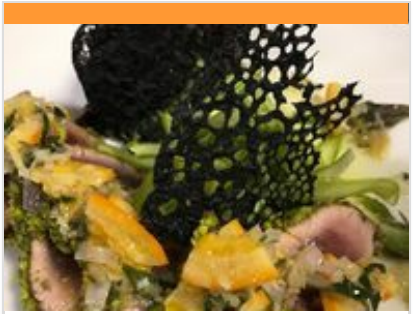

Le Grain De Sable

05 46 76 52 28
839, Rue de l'Océan À Domino
Domino
https://www.lapetiteplage.com/le-grain

8.2 km
Saint-Georges-d'Oléron
Q

Restaurant de l'hôtel de la petite plage à Domino, face à la dune de la Petite Plage, ouvert à tous. *Tous les soirs du lundi au samedi , de 19h15 à 20h30

Mes recommandations (suite)



Le Relais des Salines

05 46 75 82 42
Le Port des Salines rue des anciennes salines

9.4 km
Le Grand-Village-Plage
R

Curieux et gourmands ! Venez donc dans cette cabane oléronaise découvrir des saveurs du terroir cuisinées avec passion dans une ambiance charmante et conviviale où l'authenticité sera au rendez-vous.



La Coquille

05 46 85 54 65
1183, Avenue de la Durandière Port du Douhet

9.5 km
Saint-Georges-d'Oléron
S

Situé sur le port du Douhet, ce restaurant vous propose spécialités oléronaises avec notamment des plateaux de fruits de mer, poissons mais pas que. Le tout proposé en circuit court pour vous apporter des produits frais. Cuisine locale et "fait maison".



A la pêche aux moules

07 66 68 60 50
Avenue du port

10.7 km
Le Château-d'Oléron
T

Des moules en papillotes (750g environ) déclinées en 9 recettes originales et cornets de frites. A déguster sur place ou à emporter.



La Courtine

05 46 36 25 30
5 Avenue du Port

10.8 km
Le Château-d'Oléron
U

Ce restaurant de poissons et de fruits de mer est installé dans un cadre typique, sur le port ostréicole du Château d'Oléron, avec une salle climatisée et une terrasse couverte et chauffée avec vue sur le nouveau port.



Les frits de mer

05 46 38 28 68
Avenue du Port

10.9 km
Le Château-d'Oléron
V

Le restaurant propose des spécialités de friture de la mer, dans le cadre magnifique du port du château d'Oléron, toutes les préparations y sont fraîches et maisons. Le poisson pané, les frites, et même les sauces sont réalisées sur place.

Mes recommandations (suite)



La Cantine du Port IØ

05 46 77 29 23
Quai Raoul Coulon

11.9 km
Saint-Trojan-les-Bains

W

Nouveau restaurant La Cantine du Port IO où le Chef Thierry Faucher et son équipe vous proposent une cuisine faite maison avec des produits frais et locaux. A bientôt !



Le Grunge

05 46 36 47 25
16, Rue du port
https://le-grunge-restaurant-saint-troja

11.9 km
Saint-Trojan-les-Bains

X

Bienvenue au "Grunge" !



Le Bout au vent

06 86 72 96 52
Quai Antony Dubois Le Port

12.0 km
Saint-Trojan-les-Bains

Y

Le Bout au Vent est est un restaurant de fruits de mer à Saint-Trojan-les-Bains avec sa terrasse de dégustation d'huîtres tenue par des ostréiculteurs.



Interlude

05 17 25 57 25
22 rue de la République

12.4 km
Saint-Trojan-les-Bains

Z

Le restaurant Interlude vous propose une cuisine créative de produits frais et de saison aux saveurs d'ici et d'ailleurs, carte à l'ardoise.



L'Ecume

05 46 75 34 66
2 rue de la République
http://www.restaurant-lecume-oleron.fr

12.5 km
Saint-Trojan-les-Bains

Ce restaurant avec sa vue panoramique vous propose une cuisine élaborée et gastronomique.

Mes recommandations (suite)

Découvrir la destination | TOP 5 : Ile d'Oléron-Marennes

OFFICE DE TOURISME DE ILE D'OLÉRON-MARENNES
WWW.ILE-OLERON-MARENNES.COM

OLERON MARENNES
ÎLE D'OLÉRON - BASSIN DE MARENNES



Sucré Sablé

05 46 75 19 80
3 boulevard d'Antioche

14.1 km
Saint-Denis-d'Oléron

A côté du port et de la plage, un large choix de galettes et de crêpes vous sera proposé.



La Fleur de Thym

05 46 76 82 07
8 rue Pierre Métayer Port de Plaisance

14.1 km
Saint-Denis-d'Oléron

Le restaurant La Fleur de Thym propose des plats de poissons, avec vue panoramique sur le port de Saint-Denis.



La Cabane

05 46 36 03 73
13 rue Pierre Métayer

14.1 km
Saint-Denis-d'Oléron

La meilleure adresse pour déguster des glaces artisanales ! face au port



IØ Plongée

06 89 42 15 84
Rue du Port La Cotinière
https://io-plongee.fr/

0.2 km
Saint-Pierre-d'Oléron

Au cœur du port de La Cotinière, IØ Plongée, vous accueille pour explorer les fonds marins oléronais dans une ambiance professionnelle et conviviale. Laissez vous surprendre !

: Restaurants : Activités et Loisirs : Nature : Culturel : Dégustations

Mes recommandations (suite)

Découvrir la destination | TOP 5 : Ile d'Oléron-Marennes

OFFICE DE TOURISME DE ILE D'OLÉRON-MARENNES
WWW.ILE-OLERON-MARENNES.COM



: Restaurants : Activités et Loisirs : Nature : Culturel : Dégustations

Mes recommandations (suite)

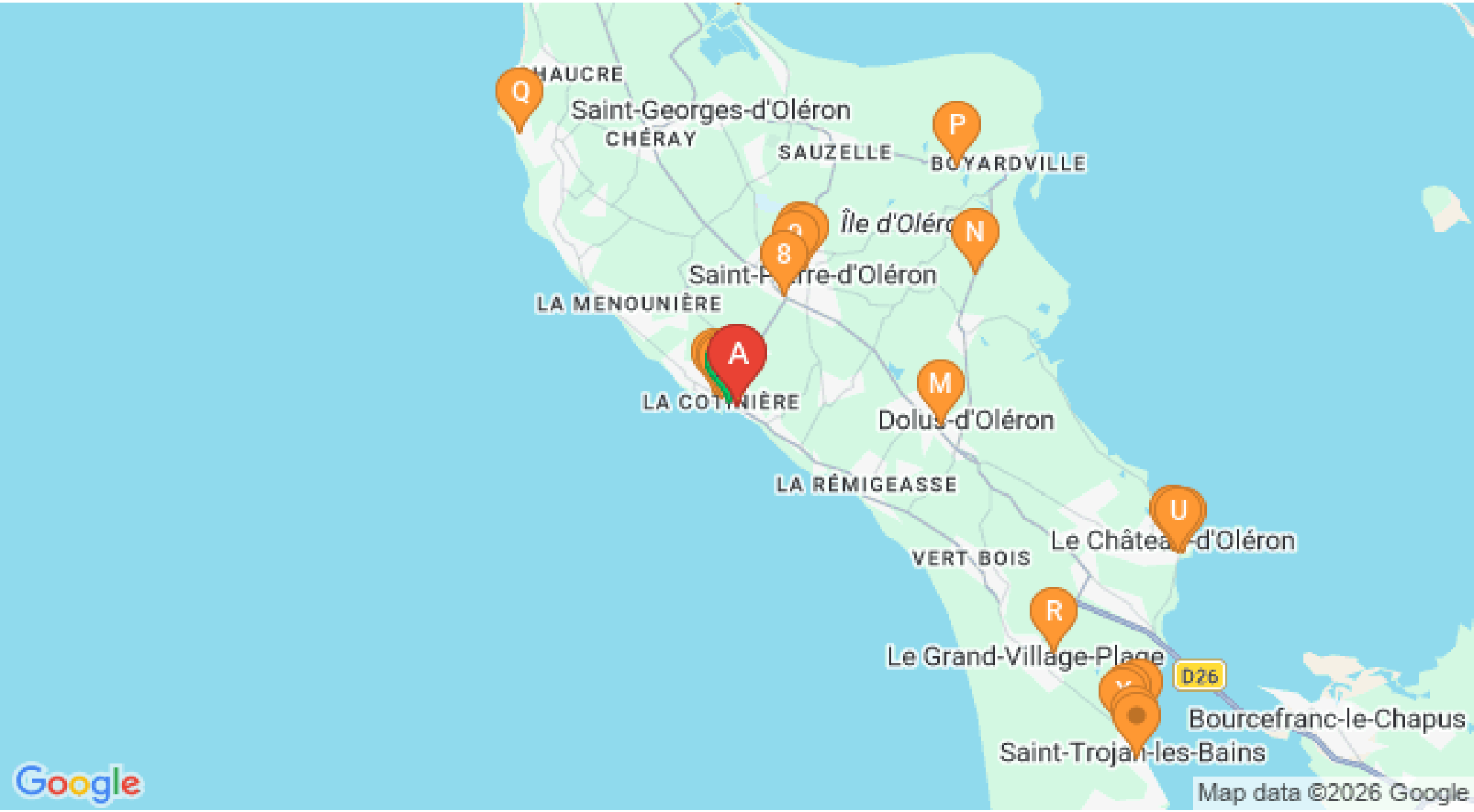

: Restaurants : Activités et Loisirs : Nature : Culturel : Dégustations